

Specific facilities provided for women in terms of
Safety and security

- To provide a safe and secure environment for women in the institution Women Assistance Cell has been made, which resolves the matters addressed to the cell

WOMEN ASSISTANCE CELL



- CCTV are installed throughout the campus to ensure safety and security of students and staff

CCTV SURVEILLANCE THROUGHOUT CAMPUS

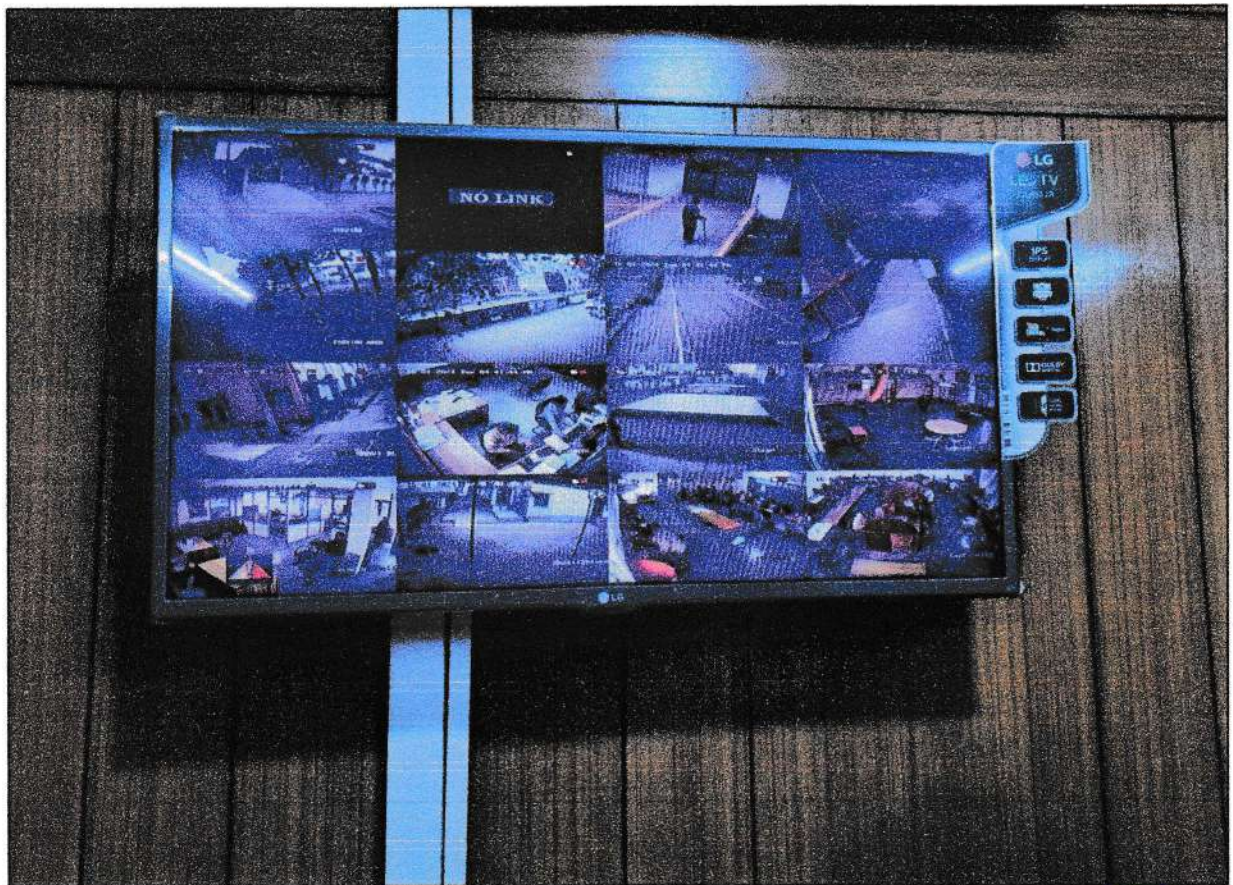

- Anti-Ragging Cell has been made to tackle ragging matters of students. But the institution has never received any of such cases since its inception

ANTI RAGGING CELL



- Internal Complaint committee(ICC) has been formed to resolve the matters of staff (both teaching & non-teaching)

INTERNAL COMPLAINT COMMITTEE (ICC)



COMMON ROOM

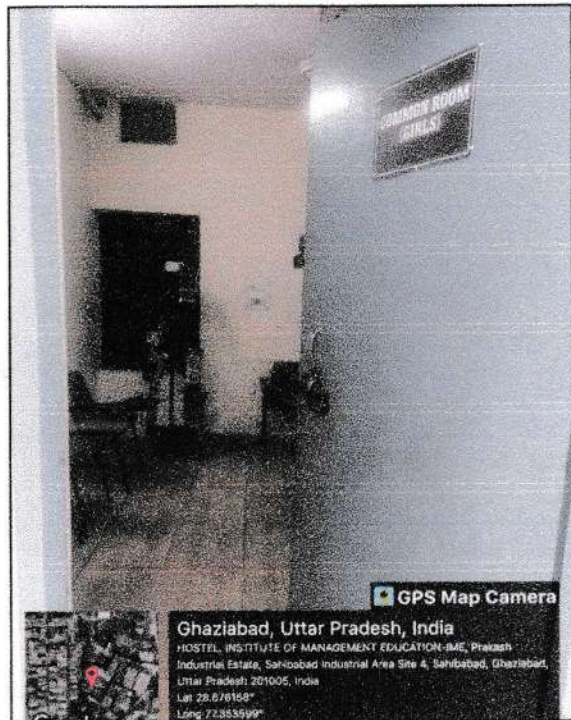
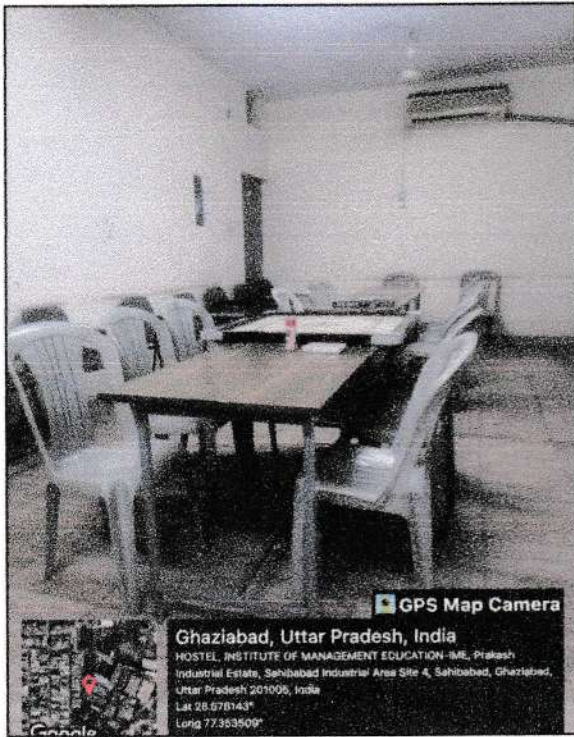

COMPLAINT BOX



Ghaziabad, Uttar Pradesh, India

17/2, Prakash Industrial Estate, Block R, Sahibabad, Ghaziabad, Uttar Pradesh

201005, India

Lat 28.676501°

Long 77.354031°



SECURITY CHECKPOINT

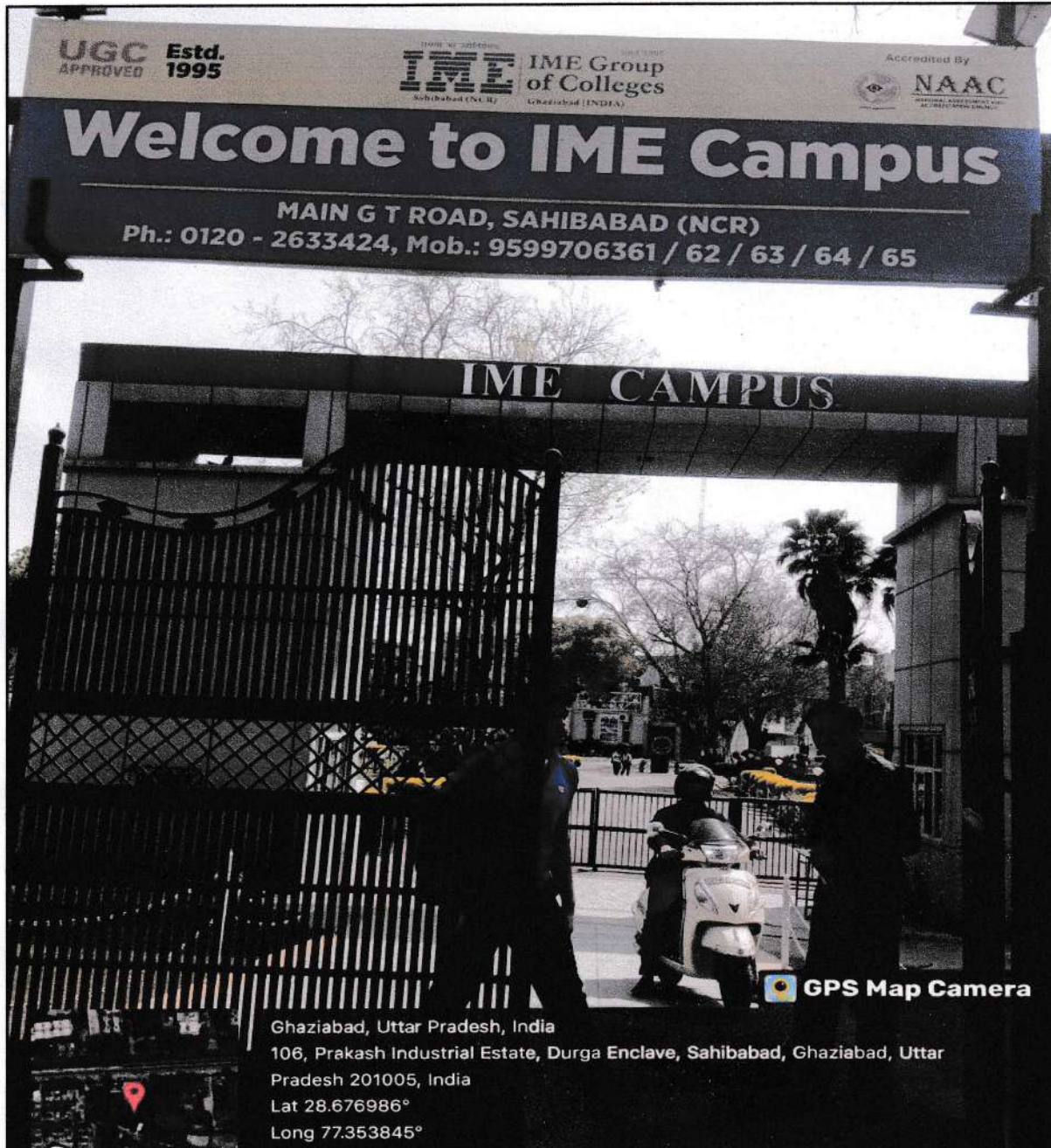

GPS Map Camera

Ghaziabad, Uttar Pradesh, India
 106, Prakash Industrial Estate, Durga Enclave, Sahibabad, Ghaziabad, Uttar Pradesh 201005, India
 Lat 28.676986°
 Long 77.353845°



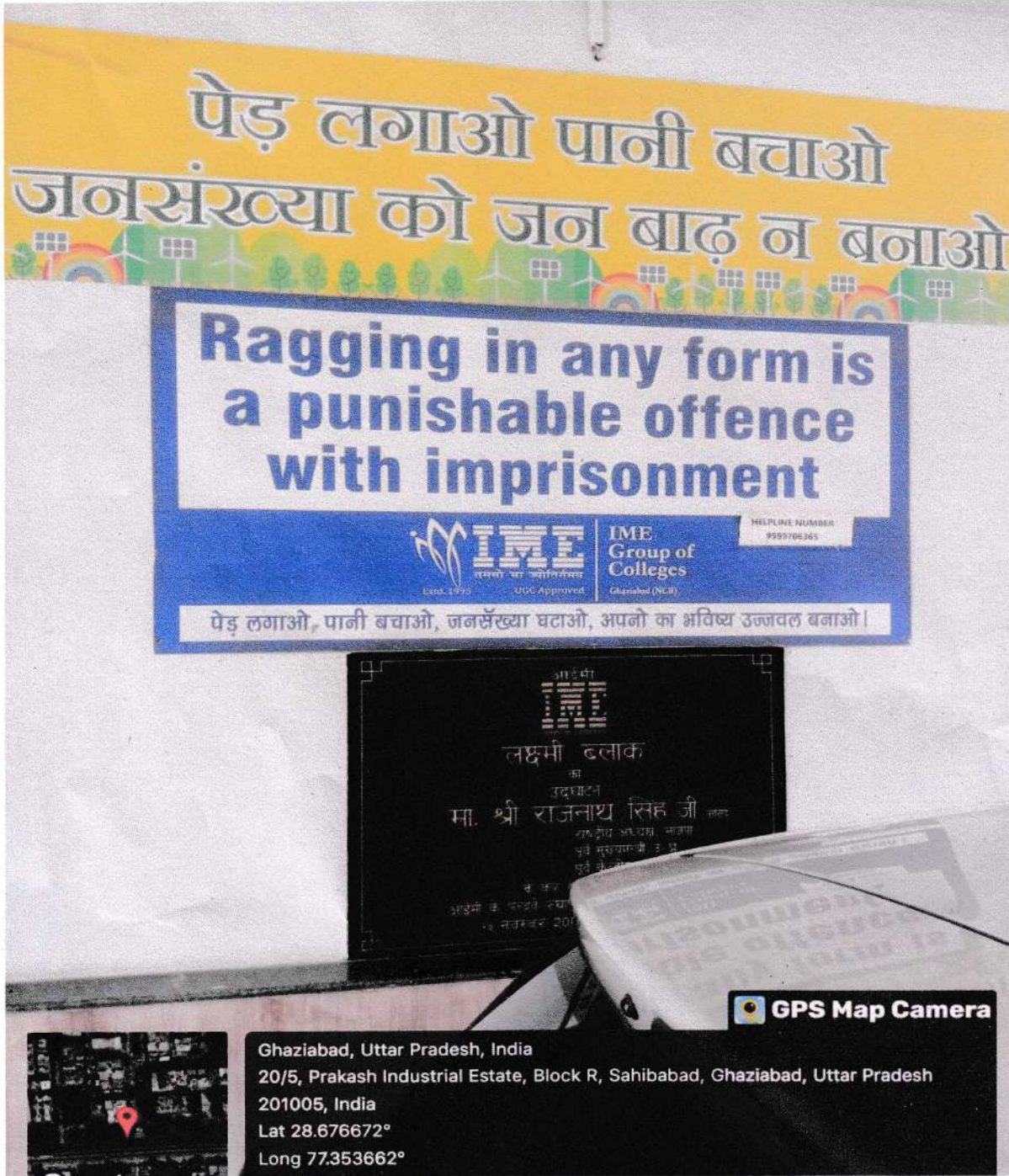

GPS Map Camera



Ghaziabad, Uttar Pradesh, India
 20/5, Prakash Industrial Estate, Block R, Sahibabad, Ghaziabad, Uttar Pradesh
 201005, India
 Lat 28.676672°
 Long 77.353662°



समसो मा ज्योतिर्गमय Estd. 1995
IME INSTITUTE of
 Sahibabad (NCR) Ghaziabad (INDIA) MANAGEMENT
 Education

**RAGGING IS A
 VIOLATION OF HUMAN RIGHTS**
**RESPECT
 HUMANITARIAN VALUES**

and say **NO** to Ragging

Ragging

सावधान
 आप कैमरे की
 निगाह में हैं।

सावधान



 **GPS Map Camera**

Ghaziabad, Uttar Pradesh, India
 20/5, Prakash Industrial Estate, Block R, Sahibabad, Ghaziabad, Uttar Pradesh
 201005, India
 Lat 28.676664°
 Long 77.353697°



"DISCIPLINE IS THE HALLMARK OF IME"

NOTICE TO ALL STUDENTS

BEWARE

Students are cautioned. Their attendance, time-table, sessional marks, performance will be recorded regularly/everyday. It may be accessed by their parents/guardians, between 3.00 to 5.00 PM.

Performance of the students will be assessed as per their work in/of Project/Lab/Module/Exam.

IMEians are known as 'Most Disciplined Global Citizens'. CCTV cameras are watching every activity.

Use of smart phone, within the campus is prohibited. You may lose the marks of discipline.

Keeping phone with Camera & music system will lead to suspension / rustication.

Ragging in any form is prohibited. Penalty is rustication from college and imprisonment.

Tobacco items like Cigarettes, Bidi, Gutkha, Khaini, Supari, Chuna-Kattha, is totally banned.

Help in keeping the campus clean. Avoid throwing papers and waste material in the Campus.

Don't affix/put your feet on the walls while standing. Don't stand on Table/Chairs.

Don't damage the electric switch boards & wires as it is dangerous.

Save electricity and water. Wastage, is a National crime.

Maintain self discipline and prove yourself as responsible global citizen.

Don't share your personal data i.e. Phone No., E-mail etc. with unknown persons.

Follow all the rules stated in Rule Book of IME. Violation of rules will adversely affect your academic career.

Share your problems with class teacher, or higher authorities immediately.

Be positive and concentrate upon your career.

You have no right to waste money of guardians, efforts of Faculty and you have no right to waste your precious time.

With Best Wishes

- Director (IME)

अभिभावकों को सलाह/प्रार्थना

प्रिय अभिभावक,

आईएमई संस्थान के प्रबंधन समिति का यह मानना है कि आज के युग में छात्र-छात्राओं का शैक्षिक विकास बिना अभिभावकों के सक्रिय सहयोग व मार्गदर्शन के संभव नहीं है। अतः अभिभावक सुनिश्चित करें कि छात्र अपने ध्येय मार्ग पर रहे, अनुशासन के नियमों का पालन करें व स्टडीज पर ध्यान दें। आपके बहुमूल्य आर्थिक संसाधन व छात्र का कीमती समय बर्बाद न हो, इसके लिए आईएमई संस्थान निम्न सुझाव/परामर्श आपको देना चाहता है।

कृपया:

1. छात्र पर नजर रखें, ताकि वो अपना ध्यान अपने भविष्य पर केंद्रित रखे।
2. देखें कि रातों में कहीं गॉल, सिनेमाघर आदि में समय तो बर्बाद नहीं कर रहा है।
3. जांच करें कि छात्र की मित्र गण्डली कैसी है। मित्रों के परिवारों से सम्बन्ध रखें।
4. छात्र के साथ आने जाने वालों के बारे में जानकारी रखें। अधिक पॉकेट मनी न दें।
5. छात्र घर पर भी कम से कम 3-4 घंटे लगातार पढ़ें। अपना होमवर्क पूरा करें, आप ऐसा सुनिश्चित करें।
6. कॉलेज आकर अध्यापकों से छात्र की प्रगति के बारे में रिपोर्ट अवश्य लेते रहें।
7. छात्र की कम उपस्थिति के बारे में अवश्य चिंतन करें, ध्यान दें।
8. आप शनिवार को साथ- 3 बजे से 4 बजे के बीच कैम्पस पधारें।
9. छात्र को फोटोग्राफी व संगीत की सुविधावाला फोन न दिलवाएं।
10. फीस प्रतिवर्ष 09 जुलाई से 14 जुलाई के बीच अवश्य जमा करें।
11. छात्र का टेस्ट व मुख्य परीक्षा परिणाम आप स्वयं भी देखें। समय-समय पर छात्र का उत्साहवाचन करें।
12. सुनिश्चित करें कि छात्र सभी परीक्षाओं तथा टेस्ट में उपस्थित रहें। सुनिश्चित करें वेबसाइट भी देखें।
13. छात्र द्वारा दी गई सूचनाओं का सत्यापन कॉलेज के अधिकारियों से करते रहें।
14. संस्थान के कागदों/बाबुओं के बारे में जानकारी रूल बुक में दी गई है।
15. यह देखें कि छात्र अपनी व्यक्तिगत व गोपनीय सूचनाएं जैले पाग, मोबाइल फोन नंबर, ई-मेल, पतेल आर्थिक स्थिति आदि के बारे में अनजान व्यक्ति को जानकारी नहीं दे।

नोट: 1. छात्र शब्द दोनो छात्र व छात्राओं के लिए प्रयोग किया गया है।

2. राष्ट्रीय वृत्ति व राष्ट्रीय निर्माता में सहयोगी बनें।

3. बाकी आप स्वयं समझदार हैं।

संवि (प्रबन्धन समिति)
आईएमई

 GPS Map Camera

Ghaziabad, Uttar Pradesh, India

20/5, Prakash Industrial Estate, Block R, Sahibabad, Ghaziabad, Uttar Pradesh

201005, India

Lat 28.676613°

Long 77.3537°

